

# 「初学者のための食品微生物の 簡易同定検査入門」

～MALDI-TOF MS 活用セミナー&ワークショップ～

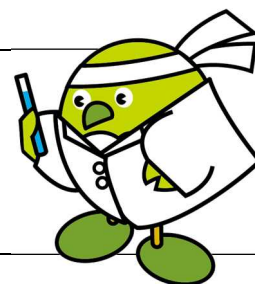

大分県産業科学技術センターでは、微生物簡易同定装置（MALDI-TOF MS）の新規導入に伴い、従前より開催している「微生物検査技術研修」を強化し、食品等事業者の品質管理担当者等を対象に「微生物検査技術スキルアップセミナー&ワークショップ」をシリーズで開催いたします。

第4回目は「初学者のための食品微生物の簡易同定検査入門」と題し、食品産業において急速に利活用が進む MALDI-TOF MS を用いた微生物同定検査について、国内での現状や具体的な活用事例について紹介するセミナーと実機を用いた同定試験を行うワークショップを開催いたします。

本機器は難しい操作が不要で迅速に菌の同定が行えるため HACCP プランにおける危害要因分析や賞味期限の延伸、新商品開発、新規有用微生物の探索などに非常に有用です。

食品の品質管理を担当される方や新商品開発を行う方など、皆様のご参加をお待ちしております。

## 1 内容

演題： 令和5年度 第4回 微生物検査技術スキルアップセミナー&ワークショップ  
「初学者のための食品微生物の簡易同定検査入門」

講師： 九州産業大学 中山 素一 氏 （講演，無料，定員 100 名）  
ブルカージャパン株式会社 道家 康平 氏 （実習，有料，定員 20 名）

2 開催日時 令和6年 2月22日（木）（講演） 9：30～12：00（受付開始 9：00～）  
（実習） 13：30～16：30（受付開始 13：00～）

3 参加費等 （講演）参加費 無料 定員 100 名  
（実習）参加費 5,000 円／1名 定員 20 名  
※受講料は受付時に現金でお支払いください。

※昼食は各自でご準備の上、それに伴うゴミ等はお持ち帰り願います。

4 開催場所 大分県産業科学技術センター  
（大分市高江西 1-4361-10 Tel： 097-596-7100）

5 主催 大分県産業科学技術センター（問い合わせ先 食品産業担当）

6 対象者 食品等事業者，衛生管理担当者 等

参加ご希望の方は、下記URLもしくはQRコードから申請するか、別紙参加申込書にご記入の上、FAXでお申し込みください。

URL：<https://tzk.graffer.jp/pref-oita/smart-apply/apply-procedure-alias/FoodMicroBiologyCourseAndTraining-4>

（申込期限：令和6年2月16日（金） 必着）

※QRコードは(株)デンソーウェブの登録商標です



第4回は  
座学と実技の  
研修です



注意事項

- ・新型コロナウイルス感染防止対策のため、マスク着用、会場入り口での手指の消毒にご協力下さい。  
また、当日、風邪症状のある方は参加を控えていただきますようお願いいたします。

大分県産業科学技術センターへのアクセス

- 自動車：無料駐車場あり
  - 鉄道（JR 大分駅からのアクセス）：
    - ・JR 豊肥本線 大分駅～大分大学前駅 下車  
〔所要時間 13 分〕
    - ・大分大学前駅～センター
  - 徒歩：所要時間 25 分 およそ 1.6 km
  - バス：産業科学技術センター下車〔徒歩時間 5 分〕
- ※行先系統番号  
(F40 番台・G40 番台・H40 番台：大南団地行き)

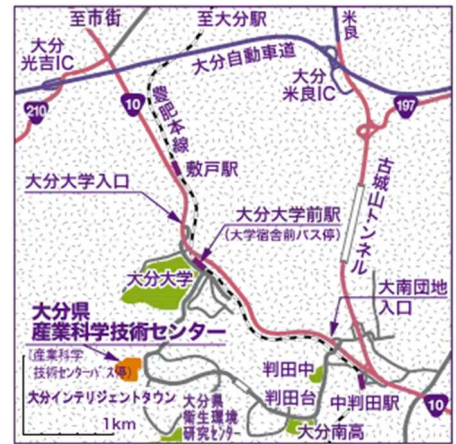

【申込期限：令和6年2月16日（金）】

## 令和5年度 第4回 微生物検査技術スキルアップセミナー & ワークショップ参加申込書

申込先： FAX 097-596-7110 産業科学技術センター食品産業担当 行き

|  |     |      |              |
|--|-----|------|--------------|
| 事業所名（※）：   |     |      |              |
| 事業所所在地（※）：〒     —  |     |      |              |
| Tel：   |     | Fax： |              |
| メールアドレス：   |     |      |              |
| <input type="checkbox"/> 微生物検査技術スキルアップセミナー&ワークショップのお知らせメールの配信を希望する |     |      |              |
| <input type="checkbox"/> お知らせメールの配信を希望しない／【メール配信登録されている場合】登録を解除する  |     |      |              |
| <input type="checkbox"/> 【実技参加希望者のみ】参加費（5,000 円／人）について確認しました       |     |      |              |
| 参加者氏名（※）   | 部署名 | 役職   | 参加するものに○を記入  |
|  |     |      | 講演のみ・実習のみ・両方 |
|  |     |      | 講演のみ・実習のみ・両方 |

**【有料研修（実習）参加ご希望の方へ】**

※領収書発行に必要なため、事業所所在地（所在地）を必ずご記入ください。

※受講証書を発行いたしますので事業所名、所在地、参加者名はお間違いのないようご注意ください。

- 急な予定変更等のご連絡のために申込代表者のメールアドレスをご記入ください。
- 引き続き、微生物検査技術に関するセミナーやワークショップの開催を予定しております。  
ご案内を希望される方はメールアドレスご記入の上、チェック  をお願いします。
- 受講希望者多数の場合、同一施設で複数名応募の施設については参加者数を調整させていただく場合がございますのであらかじめご了承ください。